

coglianiarch@libero.it

Via M. Contardi n. 1 int. 2 - 83040 CARIFE (AV)
cell. +39 338.8884204



Via Fontananuova snc
83031 Ariano Irpino (AV)

P.IVA 02706910649

**AZIENDA SPECIALE CONSORTILE
PER LA GESTIONE DELLE POLITICHE SOCIALI
NEI COMUNI DELL'AMBITO TERRITORIALE N.A1**

**Interventi di cui alla Missione 5 "Inclusione e Coesione"
Componente 2 - Sottocomponente 1
"Servizi Sociali, Disabilità e Marginalità Sociale"
Investimento 1.2
Percorsi di Autonomia per Persone con Disabilità
CUP: H94H22000390006**

**Intervento comune
di Grottaminarda e di Vallesaccarda**

Il Progettista:

Arch. Carmine Cogliani

Il R.U.P.:

Vincenzo Solomita

Progettazione:

ESECUTIVA

Tavola:

R01

Sezione:

STATO DI FATTO

Layout tavola: Progettazione esecutiva

Nome cartella: Piano Soc. Ambito A1

Data: Febbraio 2026

Elaborato:

- Grafici architettonici

Visto:

Scala: 1:100

CARMINE COGLIANI

ARCHITETTO

PIANTA PIANO RIALZATO STATO DI FATTO

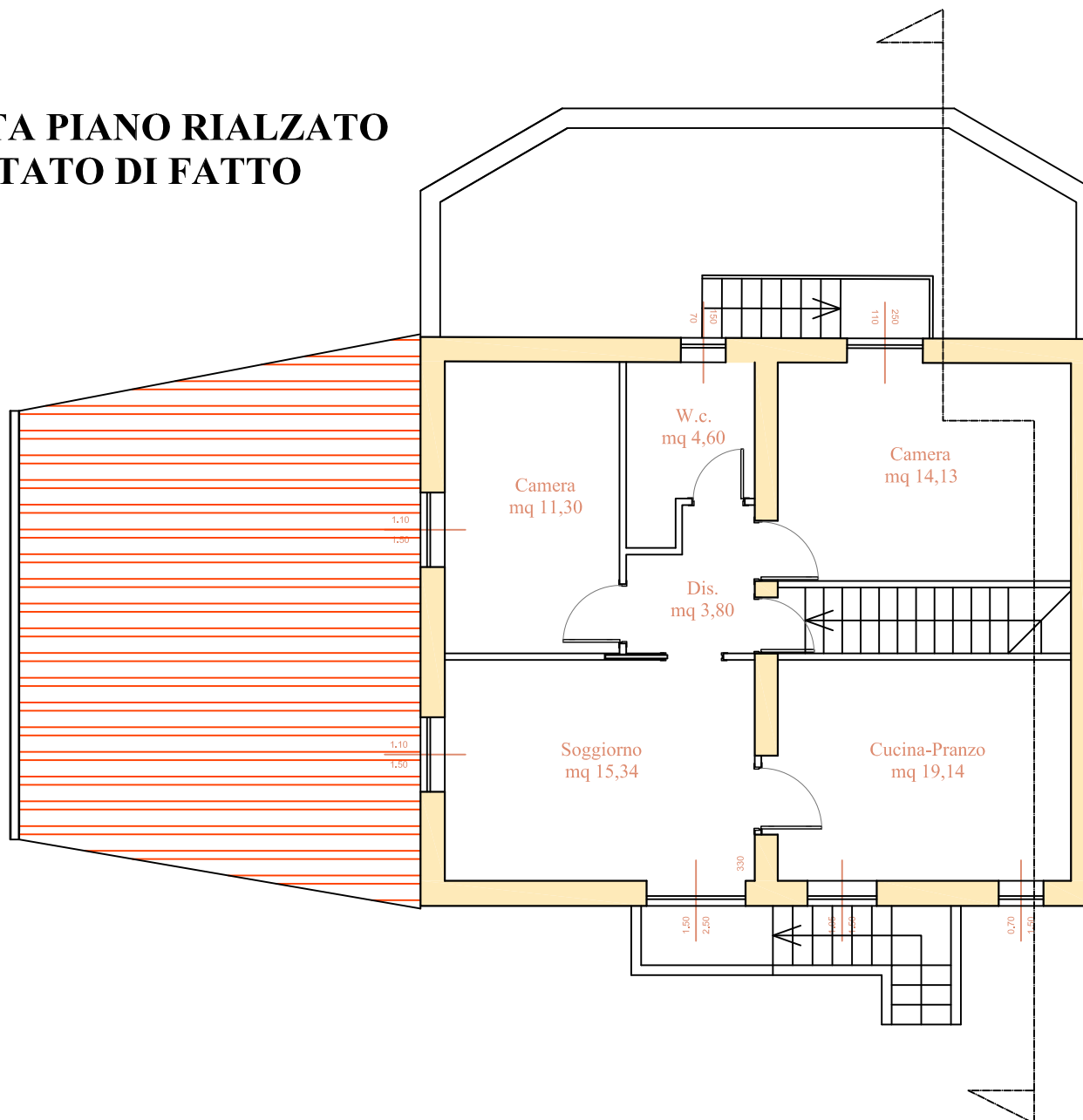

PIANTA PIANO SEMINTERRATO STATO DI FATTO

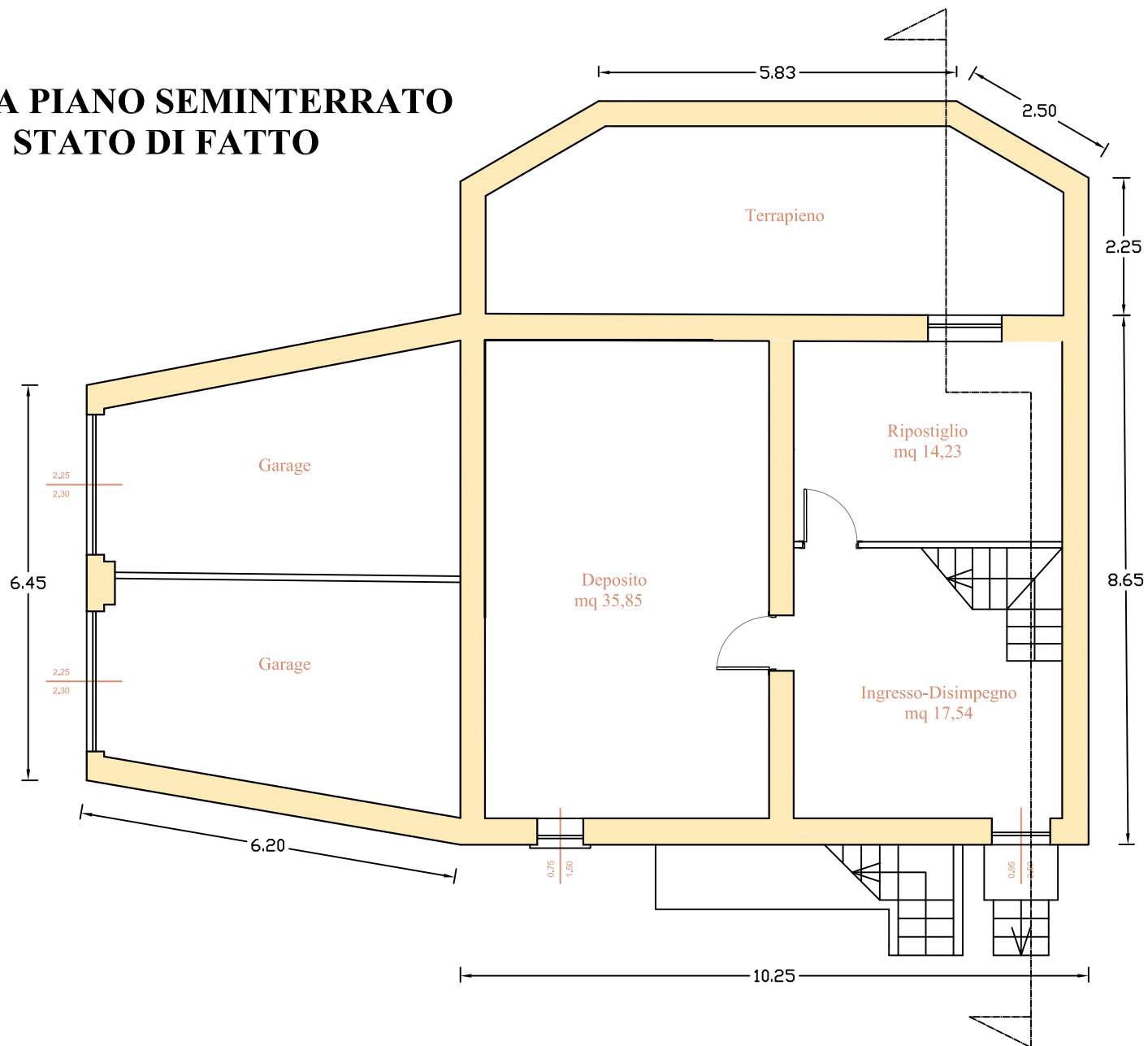

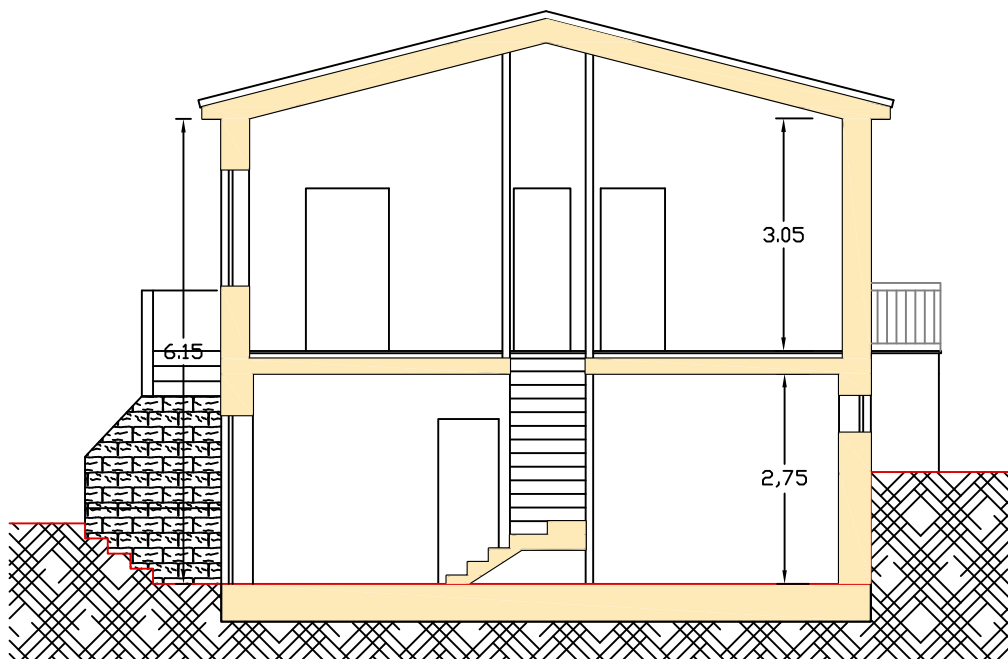

**SEZIONE TRASVERSALE
STATO DI FATTO**

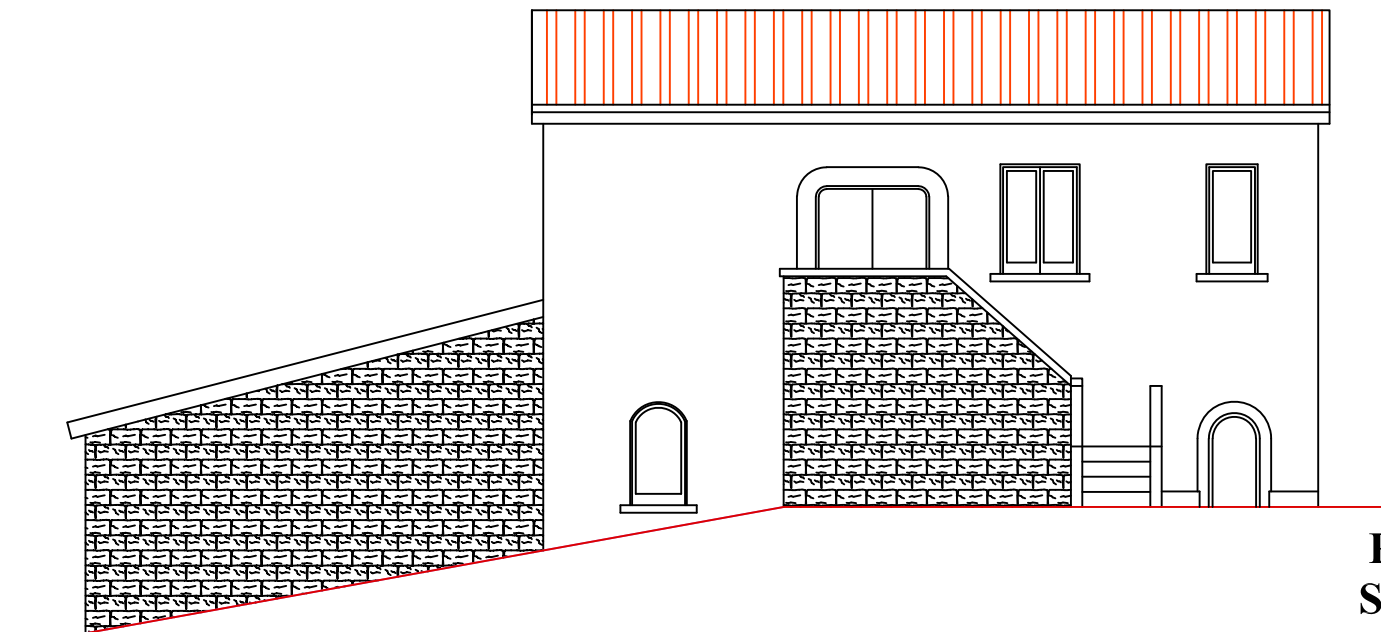

**PROSPETTO PRINCIPALE
SU LARGO SAN GIOVANNI
STATO DI FATTO**

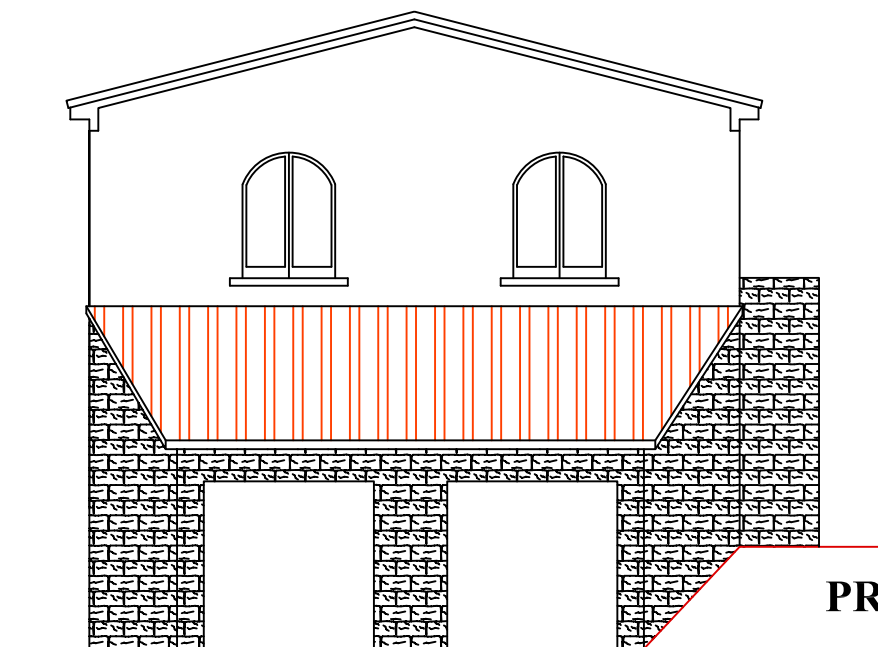

**PROSPETTO LATERALE SX
SATO DI FATTO**

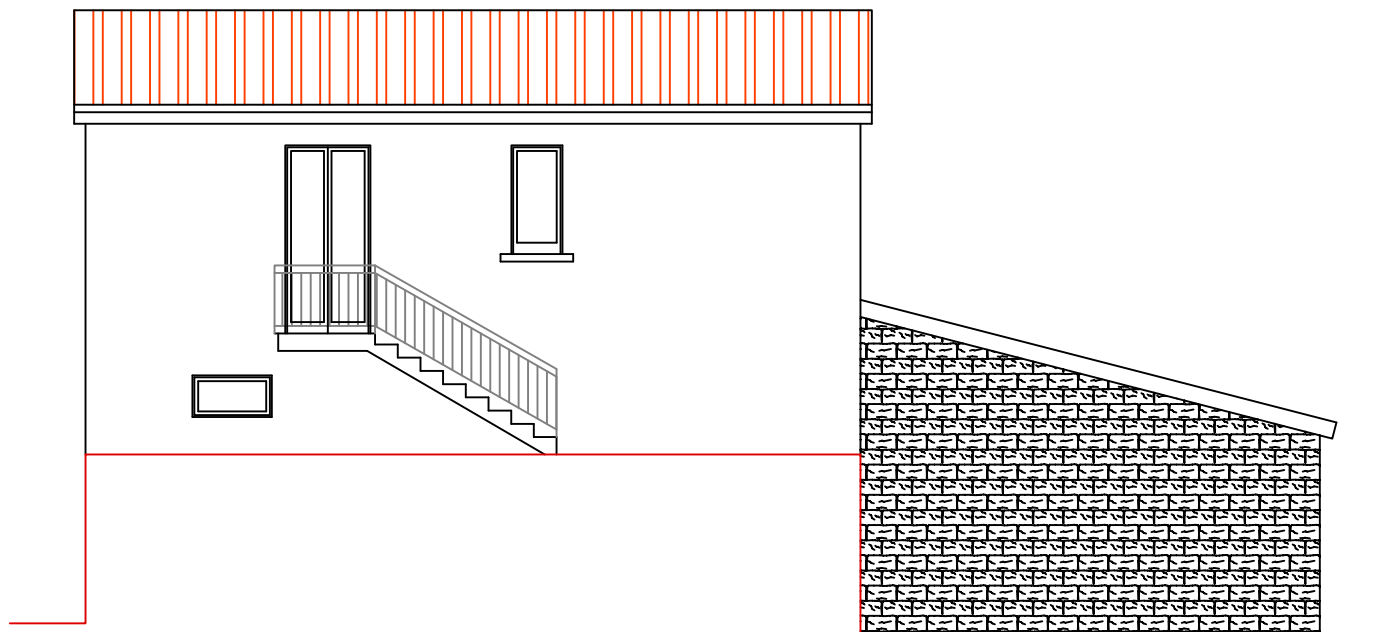

**PROSPETTO POSTERIORE
STATO DI FATTO**

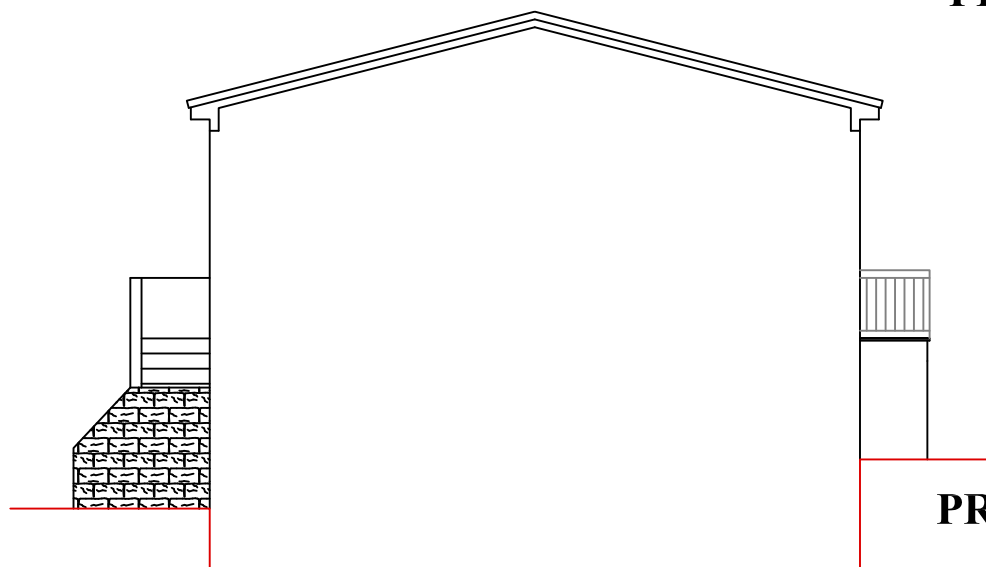

**PROSPETTO LATERALE DX
STATO DI FATTO**